

Mars 2018

Chemin de croix, Chemin de vie

En ce temps de carême, l'association « Zébedée. Libre avec l'Autre » nous propose de vivre un chemin de croix différent de celui que nous avons l'habitude de contempler chaque année. Ce groupe s'est inspiré de l'évangéliste saint Marc pour mettre en relief des personnages afin de nous aider à entrer avec Jésus dans sa passion, sa mort et sa résurrection. Que l'association Zébedée en soit chaleureusement remerciée ! Nos remerciements s'adressent aussi à la direction du Mistral qui a bien voulu nous prêter cette œuvre que nous exposons bien volontiers pendant un mois à Saint-Ferréol à partir du 8 mars.

La première station rappelle l'offrande de la veuve (St Marc 12, 41-44). Contrairement aux riches qui ont pris sur leur superflu pour mettre dans le tronc du Temple, cette pauvre veuve « a tout donné » et s'est donnée elle-même dans son geste d'offrande. Elle agit comme Dieu : quand il a envoyé son Fils, il n'a pas pris sur son superflu, mais il nous a tout donné dans un acte d'amour incalculable. Remarquons que l'offrande de la veuve est l'un des derniers enseignements de Jésus, chez saint Marc, avant qu'il n'entre dans sa passion. Ainsi Jésus se donne lui-même, plus encore que le don de la veuve.

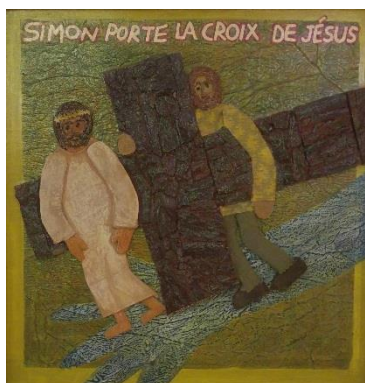

Avant que Simon de Cyrène n'aide Jésus à porter sa croix, ce dernier, humilié, battu et épuisé, avait déjà connu des situations de faux témoignage en vue de le faire condamner injustement à mort. Il avait même subi les trahisons de Judas mais aussi de Pierre qui l'avait renié. Il avait encore été abandonné par ses plus proches disciples. Mais de vrais témoins étaient restés à ses côtés : celle qui lui avait versé un parfum de grande valeur sur la tête (St Marc 14,3) ; Simon de Cyrène, revenant des champs, qui a aidé Jésus à porter sa croix ; le centurion qui a reconnu qu'il était vraiment le Fils de Dieu (St Marc 15,39) ; Joseph d'Arimatee qui s'est chargé de son ensevelissement (St Marc 15,46). Autant Jésus s'est fait le prochain de ceux qui étaient dans le besoin, autant Simon va vivre la même expérience à son égard. Il va partager la passion du Christ. Face à des croix impossibles à porter seuls ou à écarter, nous savons que nous pouvons compter les uns sur les autres pour les porter ensemble dans un geste de solidarité et de fraternité.



L'Evangile nous dit que des femmes dont Marie Madeleine, se sont rendues au tombeau dès le lever du soleil au matin de Pâques. Quelle belle preuve d'amitié, de reconnaissance et de fidélité envers Celui qui a donné sens à leur vie ! Marie Madeleine, la pécheresse pardonnée, se présente comme celle qui a été rejointe par le Seigneur. Il la libère de son mal et la remet debout. Elle deviendra alors « la première apôtre » du Ressuscité qui la chargera d'annoncer aux autres la bonne nouvelle : « Il vous précède en Galilée » (St Marc 16,7). Telle est la destinée du pécheur pardonné qui a porté le poids de sa croix seul ou avec d'autres : appelé à devenir des envoyés du Vivant pour transformer des chemins de croix en des chemins de vie !

Bonne montée vers Pâques à tous !

Père Steves Babooram, sj

Saint-Ferréol est ouverte tous les jours entre 9h et 18h30

Messes le samedi à 18 h (anticipée) - le dimanche à 9 h 30, 11 h et 19 h – En semaine du lundi au vendredi à 12 h et 18 h

Vous pouvez rencontrer un prêtre du lundi au samedi entre 16 h et 18 h.

Permanence d'accueil tous les jours de 9h à 12h et de 15h à 18h

Permanence d'écoute les lundis, mardis et jeudis de 12h à 15h, le mercredi de 10h à 15h

Nos rendez-vous de Mars 2018



<p><u>Vendredi 2</u> 18h45-20h15</p> <p>Groupe biblique La Résurrection avec le F. Christian Bardet, sj</p>	<p><u>Samedi 3</u> 19h30</p> <p>Clôture en musique de l'exposition 'Smell of Marseille' avec Concert d'orgue par Charlie O.</p>	<p><u>Lundi 5</u> 18h45-19h45</p> <p>Méditation Chrétienne</p>	<p><u>Mardi 6</u> 18h45-20h15</p> <p>Lecture de quelques textes des premiers mystiques musulmans au miroir du Christianisme avec le P. Alain Feuvrier, sj</p>
<p><u>Jeudi 8</u> 15h-16h30</p> <p>Groupe biblique La Résurrection avec le P. Paul Bony</p> <p>18h45 – 20h15</p> <p>Groupe biblique autour du Sermon sur la montagne avec le P. Thierry Lamboley, sj</p>	<p><u>Lundi 12</u> 18h45-19h45</p> <p>Méditation Chrétienne</p>	<p><u>Mardi 13</u> 18h45</p> <p>Inauguration de l'exposition du Chemin de Vie de l'association Zébedée</p> <p>20h</p> <p>Concert de musique baroque à l'église Saint-Cannat par le Concerto Soave</p>	<p><u>Jeudi 15</u></p> <p>Ciné-débat au Cinéma Les Variétés 37, rue Vincent Scotto (1^{er})</p> <p>séance à 19h suivie du ciné-débat sur place</p>
<p><u>Samedi 17</u> 16h30</p> <p>Sacrement des malades (pour les malades et leurs accompagnateurs)</p> <p>Pause</p> <p>Messe à 18h</p>	<p><u>Dimanche 18</u> 15h</p> <p>« Je passe...1&2 » Sept récits d'artistes en exil par le Théâtre de la Cité</p> <p>gratuit sur inscription au bureau d'accueil de l'église dans la limite des places disponibles</p>	<p><u>Lundi 19</u> 18h45-19h45</p> <p>Méditation chrétienne</p>	<p><u>Mardi 20</u> 18h45- 20h15</p> <p>L'Exhortation Apostolique du Pape François, "La joie de l'amour". avec le P. Jean-Luc Ragonneau, sj</p>
<p><u>Vendredi 23</u> 18h45-20h15</p> <p>Atelier Appliquer la laïcité, étude de cas avec le P. Pierre de Charentenay, sj</p>	<p><u>Dimanche 25</u></p> <p>Dimanche des Rameaux et de la Passion Messes à 9h30 et 11h</p> <p>16h</p> <p>Les Dimanches de la Canebière « Lavande et Jasmine » Duo de musique chinoise et provençale</p>	<p><u>Lundi 26</u></p> <p>Pas de messes à St Ferréol</p> <p>Récollecion des prêtres</p> <p>et messe chrismale à 19h à la cathédrale ND de la Major</p>	<p><u>Mardi 27</u> 12h45-14h15</p> <p>Groupe biblique La Résurrection avec le P. Steves Babooram, sj</p>
<p><u>Jeudi 29</u> Jeudi Saint</p> <p>Pas de messe à 12h</p> <p>18h30</p> <p>Messe en mémoire de la Cène du Seigneur</p>	<p><u>Vendredi 30</u> Vendredi Saint</p> <p>17h30 Chemin de croix</p> <p>18h30 Célébration de la Passion du Seigneur</p>	<p><u>Samedi 31</u> 20h</p> <p>Vigile pascale</p>	<p><u>Dimanche 1^{er} avril</u> 11h</p> <p>Messe du Jour de Pâques (une seule messe)</p>

- **Appel aux bénévoles** : un grand merci à nos nombreux collaborateurs qui sont déjà au service à Saint-Ferréol. Pour enrichir nos équipes, nous faisons appel aux talents et aux bonnes volontés. Lieux éventuels de service : accueil, lecture, fleurs, entretien du linge liturgique. Merci de laisser vos noms et coordonnées à l'accueil. Nous prendrons contact avec vous.
- **Lancement de la campagne du denier 2018** : La vie de Saint-Ferréol, c'est un accueil, une animation, des groupes bibliques. Pour que cette année encore, notre sanctuaire puisse poursuivre sa mission, nous comptons sur votre soutien, qui, bien plus qu'un soutien matériel, est votre participation à la vie et à l'action de notre communauté, et plus largement à celle de l'Eglise. Des enveloppes sont à votre disposition. Merci par avance pour votre don.